PRINCIPAIS DOENÇAS INFECCIOSAS NA AVICULTURA BRASILEIRA

VetJr. UFMG

SUMÁRIO

Introdução.....1
Bouba Aviária.....4
Newcastle..... 7
Coriza Infecciosa.....10
Salmonelose.....13
Conclusão.....17

INTRODUÇÃO

A avicultura é uma atividade que vem sendo desenvolvida cada dia mais nas propriedades rurais brasileiras, seja como atividade de subsistência ou em grandes granjas comerciais certificadas a preocupação com a saúde e bem-estar das aves deve ser constante.

Atualmente muitas das doenças infecciosas que acometem as aves podem ser **prevenidas** através da **vacinação de forma correta** e no tempo certo de vida do animal.

Ainda assim, alguns produtores podem ter certa dificuldade de identificar a manifestações destas doenças.

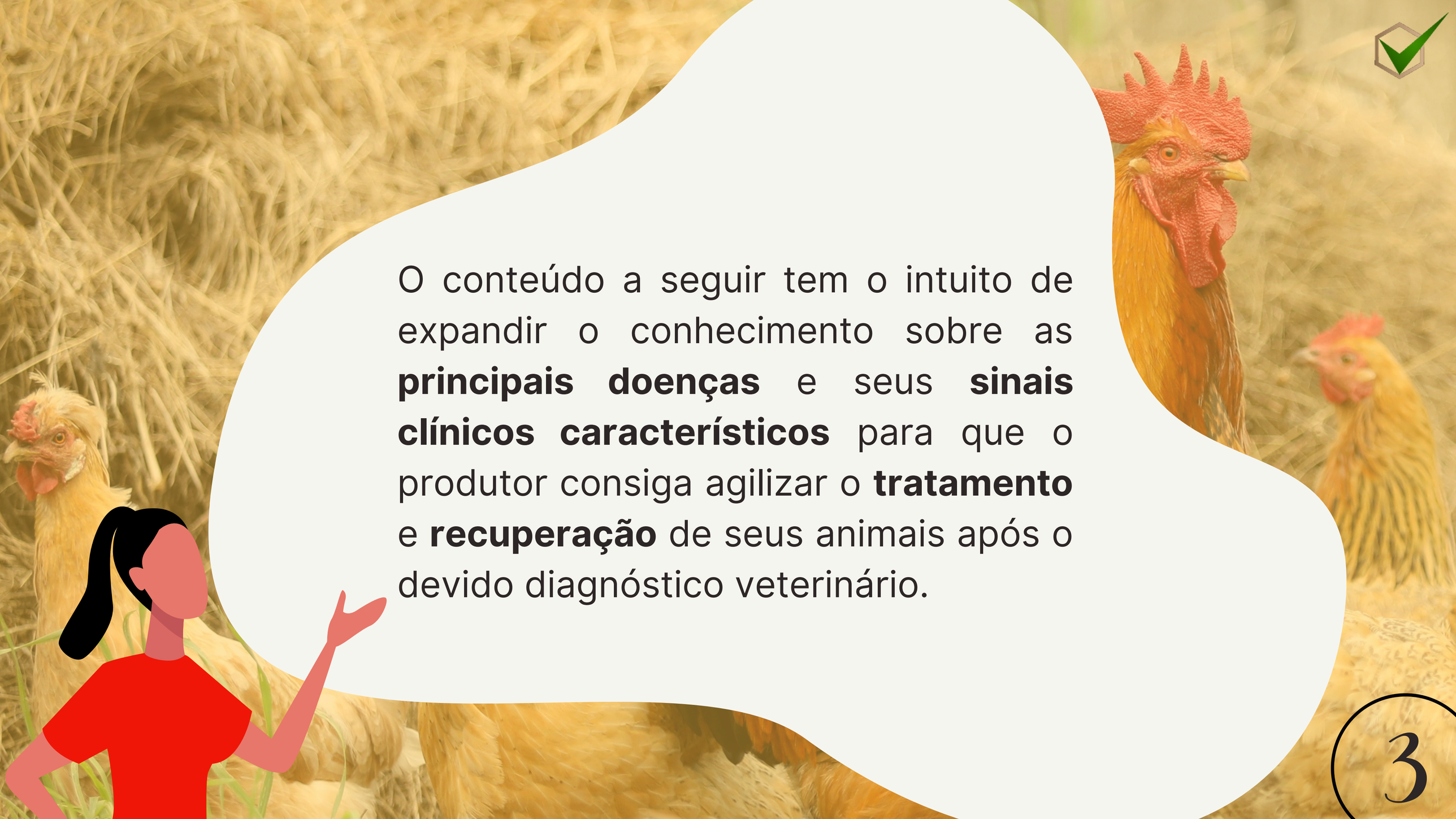

O conteúdo a seguir tem o intuito de expandir o conhecimento sobre as **principais doenças** e seus **sinais clínicos característicos** para que o produtor consiga agilizar o **tratamento** e **recuperação** de seus animais após o devido diagnóstico veterinário.

1

BOUBA AVIÁRIA

Bouba das aves, também conhecida como pipocas ou varíola aviária, é uma doença viral altamente contagiosa causada por poxvírus.

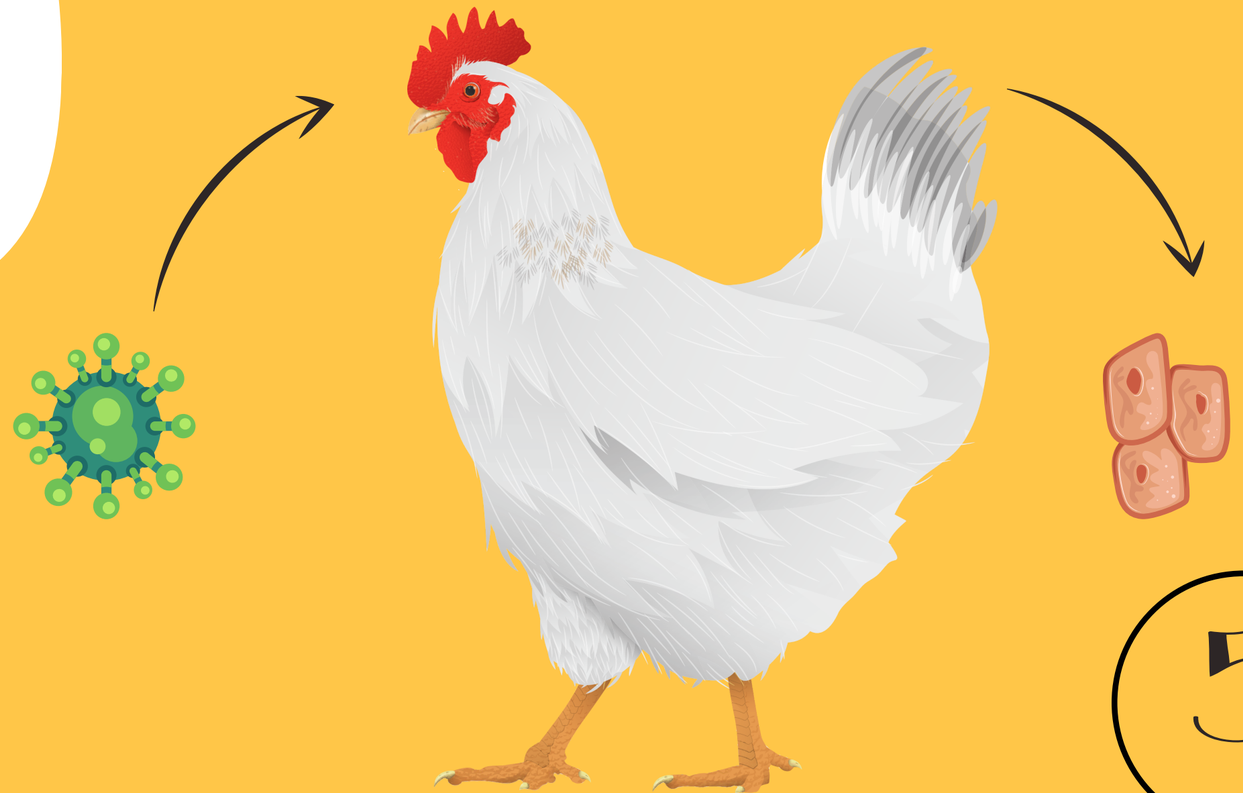

SINAIS CLÍNICOS

Características da doença

- Aparecimento de erupções na pele e mucosas
- Acomete aves de qualquer idade, mas em aves jovens a doença é mais comum e se manifesta de forma mais grave.

Além de erupções cutâneas as aves podem apresentar:

- Febre
- Tristeza
- Penas arrepiadas
- Lesões ao redor das narinas e sobre as pálpebras.

2

NEW CASTLE

A doença de Newcastle tem **origem viral** e acomete a**ves silvestres** e **comerciais**, manifestando principalmente **sinais respiratórios** seguidos de **manifestações nervosas**.

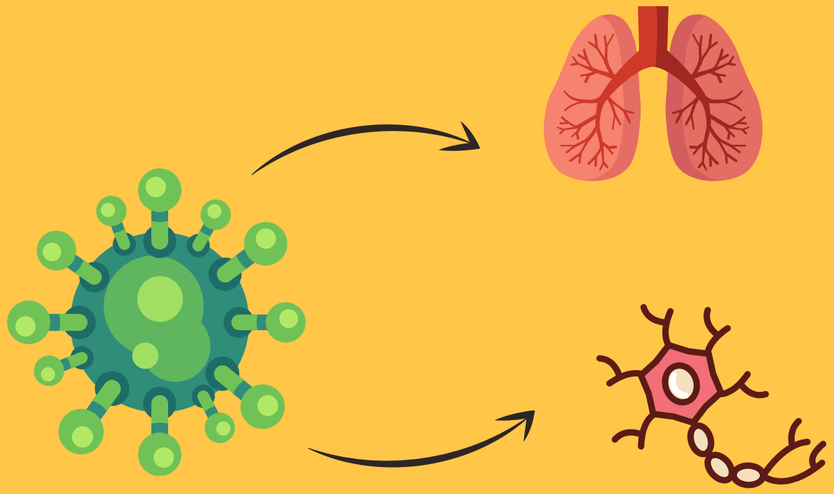

O agente viral pertence à Família **Paramyxoviridae** e é considerada uma doença de distribuição mundial.

SINAIS CLÍNICOS

- Espirros
- Respiração ofegante
- Asas caídas
- Falta de apetite
- Diarreia aquosa e esverdeada
- Pernas distendidas
- Andar em círculo e de costas
- Paralisia completa

A transmissão ocorre através de produtos contaminados por aerossóis ou contato com fezes de aves infectadas, podendo ocorrer também a inalação de partículas produzidas pelas fezes secas.

3

CORIZA INFECCIOSA

Também conhecida como gôgo, é uma doença de manifestação respiratória capaz de atingir aves de qualquer idade e linhagem.

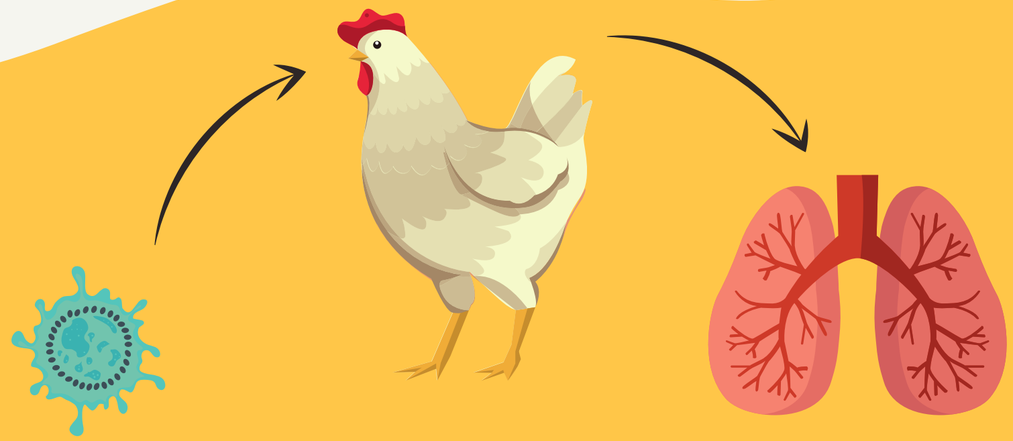

Sua origem é bacteriana, causada pela bactéria *Haemophillus paragallinarum* e a contaminação ocorre com grande rapidez, pois a via de transmissão é a respiratória.

SINAIS CLÍNICOS

- Corrimento fluído nas vias nasais;
- Catarro;
- Conjuntivite;
- Edema da cabeça e ao redor dos olhos.;
- Diminuição de posturas;
- Asas caídas.

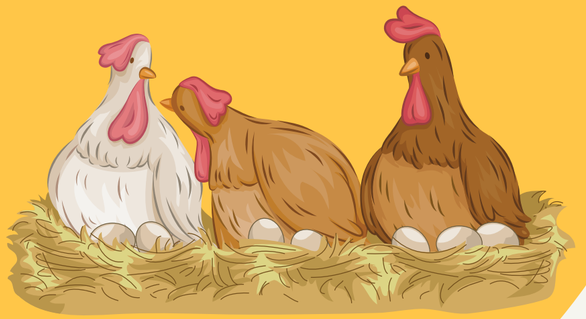

Em alguns casos ocorre o fechamento das pálpebras e até a destruição do globo ocular.

4

SALMONELOSE

Causada pela bactéria *Salmonella gallinarum*, a manifestação da doença também é conhecida como Tifo Aviário e é mais comum em aves adultas, sendo a galinha o hospedeiro natural.

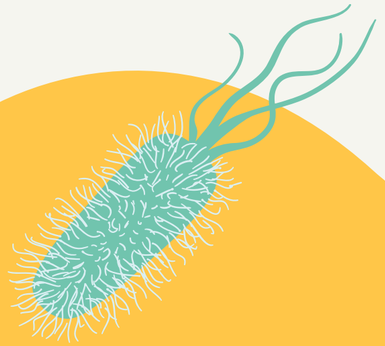

A forma de transmissão dessa doença é direta e indireta, ou seja, pelo contato entre as aves ou vetores.

SINAIS CLÍNICOS

Nos indivíduos jovens, os sintomas são:

- Penas eriçadas;
- Asas caídas;
- Apatia;
- Amontoamento;
- Diarreia.

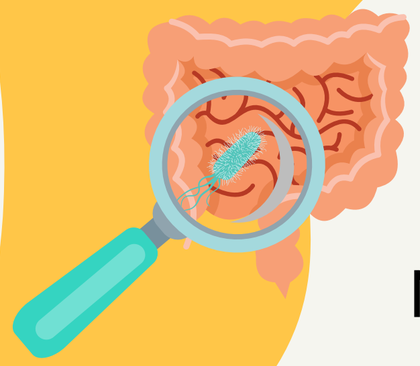

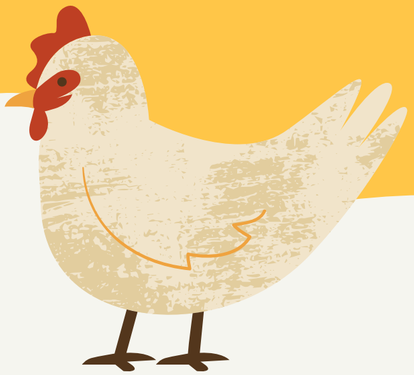

Nas aves adultas, observa-se:

- Diarreia;
- Anorexia;
- Queda na produção de ovos.

Em alguns casos, pode haver cegueira e claudicação.

CONCLUSÃO

A partir desse breve contato com as principais doenças infecciosas da avicultura brasileira, cabe ressaltar a importância do manejo sanitário de forma correta, a fim de evitar perdas na produção, já que muitas apresentam sintomas relacionadas à queda de postura e alta mortalidade, além do sofrimento animal.

É importante que o produtor ou o responsável pela granja consiga identificar os sintomas para que as aves acometidas sejam separadas prevenindo grandes infecções até que seja feito o devido diagnóstico e acompanhamento veterinário.

Fonte: Canva.

Autoria de Camila Bonfim

A **Vet Jr.** auxilia na construção de todo o projeto da cadeia de avicultura, fornecendo o serviço de estudo de linhagens que auxiliará na seleção da melhor ave para o seu projeto. Além disso, realizamos também o estudo e viabilidade do melhor meio de criação para sua produção. Procure nossos consultores para que possamos auxiliá-lo a garantir a qualidade de seus produtos !

Entre em contato:
(31) 9 8292-7161
avicultura@vetjr.com
@vetjrufmg
www.vetjr.com

Universidade Federal de Minas Gerais,
Escola de Veterinária, campus Pampulha
Av. Antônio Carlos, 6627
Belo Horizonte, MG
CEP: 31270-901